

## Zimbra Collaboration Suite sposób na efektywną komunikację w biznesie

Tomasz Mikołajczyk INTALIO  
t.mikolajczyk@intalio.pl

Fred Maussion ZIMBRA  
fmaussion@zimbra.com

Vs.

## MODEL TRADYCYJNY

POCZTA ELEKTRONICZNA

## MODEL ROZSZERZONY

PRACA GRUPOWA

- łatwy i szybki dostęp do informacji
- możliwość wysłania maila z dowolnego miejsca
- możliwość przekazywania dużej ilości informacji

- bogata funkcjonalność – dodatkowe narzędzia
- zwiększa elastyczność organizacji w komunikacji
- poprawia wizerunek organizacji

Zimbra jest obecna w ponad 135 krajach  
w tym też w Polsce

- Ponad 110M płatnych kont
- Ponad 1M kont Open Source
- Ponad 5000 firm

Large Business

SMB & SME

URZĄD MIASTA LUBLIN

LUBUSKI  
URZĄD WOJEWODZKI

Ministerstwo Środowiska

URZĄD MIASTA ŁÓDZI

TOWARZYSTWO  
FINANSOWE SKOK

WÜRTH

LOTAMS

H&R BLOCK

Rent-A-Center

ZIP REALTY  
Your home is where our heart is.

DNP SRI  
International

H&H HEALTHCARE

REALOGY  
Century 21

COLDWELL  
BANKER

vmware

Autobase  
True CRM. Since 1988.

Raytheon  
Command and Simulation Solutions

SKECHERS

ROTECH  
HEALTHCARE INC.  
We Care About Patient Care

redhat

O'REILLY

tripadvisor

byram healthcare

DecisionOne  
Your Technology Support Company

mozilla  
CORPORATION

Alfresco

JASPER SOFT

REGION

### Zimbra Web Client

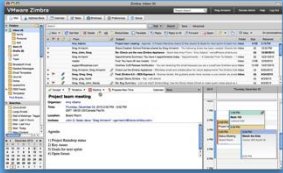

### Zimbra thin Desktop

SOAP

### iPhone   Android   Windows

ActiveSync, Mobile Browser

### BlackBerry

BES, Mobile Browser

### MS Outlook

MAPI

### Apple Desktop

### Standards Clients

POP, IMAP, CardDAV, CalDAV

Active Directory

Exchange Server

LDAP, WebDAV

## Wybrane funkcje

### POCZTA ELEKTRONICZNA

- widok po konwersacji wiadomości
- obsługa formatu tekstowego i html
- znaczniki wiadomości – TAGI
- odroczone wysyłka wiadomości
- delegacja uprawnień dla konta
- zarządzanie retencją wiadomości
- schematy wyszukiwania
- podpowiedzi systemu po najechaniu kursorem
- Akcje typu „drag end drop”

### PRACA GRUPOWA

- wspólne kontakty i GAL
- Listy dystrybucyjne
- kalendarze wewnętrzne i zewnętrzne
- harmonogramowanie dla spotkań
- zadania
- pliki – Aktówka
- ZIMLETY

### PANEL ADMINISTRATORA

- konfiguracja przez www
- dedykowane CLI
- delegacja uprawnień
- konfiguracja mechanizmów AV/AS
- klasy usług
- obsługa wielu domen
- obsługa wielu serwerów
- obsługa kopii pełnych i przyrostowych
- szybkie odzyskiwanie danych
- deduplikacja wiadomości
- HSM

## Wybrane funkcje

### POCZTA ELEKTRONICZNA

- widok po konwersacji wiadomości
- obsługa formatu tekstowego i html
- znaczniki wiadomości – TAGI
- odroczone wysyłka wiadomości
- delegacja uprawnień dla konta
- zarządzanie retencją wiadomości
- schematy wyszukiwania
- podpowiedzi systemu po najechnaniu kursorem
- Akcje typu „drag end drop”

### PRACA GRUPOWA

- wspólne kontakty i GAL
- Listy dystrybucyjne
- kalendarze wewnętrzne i zewnętrzne
- harmonogramowanie dla spotkań
- zadania
- pliki – Aktówka
- ZIMLETY

### PANEL ADMINISTRATORA

- 80% konfiguracji przez www
- dedykowane CLI
- delegacja uprawnień
- konfiguracja mechanizmów AV/AS
- klasy usług
- obsługa wielu domen
- obsługa wielu serwerów
- obsługa kopii pełnych i przyrostowych
- szybkie odzyskiwanie danych
- deduplikacja wiadomości
- HSM

typ widoku po konwersacji

The main area shows a list of email messages, each with a colored header bar corresponding to a flag. The messages are:

- From: piotr@demo.intalio.pl, Date: kwi 10. Subject: piotr@demo.intalio.pl przyznał uprawnienia pełnomocnika - Przyznano następujące upraw...
- From: Rafal, Jan, Piotr - 3, Date: kwi 09. Subject: Akceptuj: Utworzono udział: DEF udostępnione przez Rafal - Tak, będę uczestniczyć.
- From: henio@demo.intalio.pl, Date: mar 19. Subject: Testowo - blaabla.
- From: jan@demo.intalio.pl, Date: mar 19. Subject: Testowo - blaabla.
- From: klienci@demo.intalio.pl, Date: mar 19. Subject: Test wysylki - TEST TEST.
- From: grupa@demo.intalio.pl, Date: mar 19. Subject: Test wysylki - TEST TEST.
- From: @demo.intalio.pl, Date: mar 19. Subject: Test wysylki - TEST TEST.
- From: klienci@demo.intalio.pl, Date: mar 19. Subject: Test wysylki - TEST TEST.

### Ustawienia konta głównego

Adres e-mail:

Nazwa konta:

---

**Ustawienia wiadomości wysyłanych:**

Od: Wybierz nazwę wyświetlaną w polu „Od” wiadomości e-mail

Odpowiedz:  Ustaw pole „Odpowiedz” wiadomości e-mail na:

Podpis: [Zarządzaj swoimi podpisami ...](#)

---

Następujący użytkownicy delegowali uprawnienia do tego konta

Nazwa
piotr@demo.intalio.pl

#### Uprawnienia pełnomocników

Adres elektroniczny:

Wyślij jako

Wyślij w imieniu

- Włącz przechowywanie wiadomości**  
Wiadomości w tym folderze, które nie przekroczyły okresu przechowywania, będą wymagać jednoznacznego potwierdzenia przed usunięciem.  
Okres przechowywania: Użytkownika [dropdown] lat [dropdown]
- Umożliwaj usuwanie wiadomości**  
Wiadomości w tym folderze, które są starsze niż okres przechowywania, będą automatycznie usuwane.  
Wiek usuwanych wiadomości: Użytkownika [dropdown] 2 [dropdown]  
[dropdown menu with options: dni, tygodni(e), miesiące, lat]

At the bottom of the dialog, the sharing information is visible:

**Udostępnienie tego folderu**  
henio@demo.intalio.pl Menedżer Edytuj Odwołaj Wyślij ponownie

Buttons: OK, Anuluj

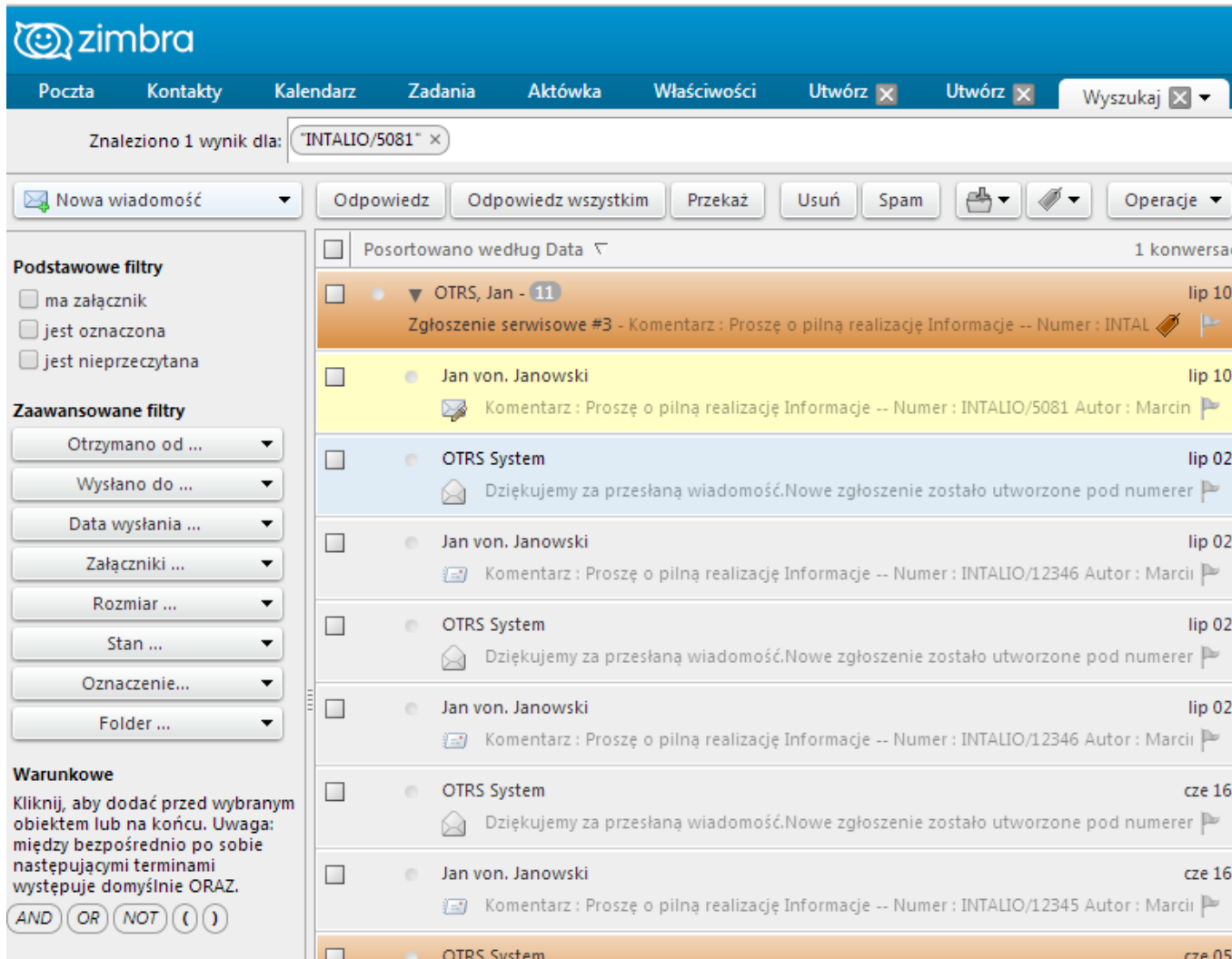

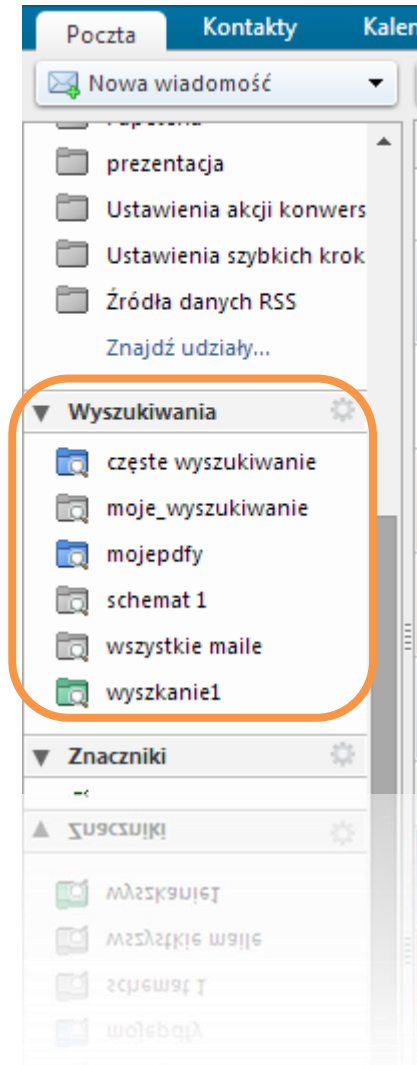

## Analiza kontekstowa

lipiec 2014

T	N	P	W	Ś	C	P	S
26	29	30	1	2			
27	6	7	8	9			
28	13	14	15	16			
29	20	21	22	23	24	25	26
30	27	28	29	30	31	1	2
31	3	4	5	6	7	8	9

środa, 16 lipiec 2014  
16 lip 2014 od 11:30 do 13:00 Testowo

### Akceptuj: Zaproszenie do spotkania

13 stycznia 2014 11:38

Czas: środa, 22 stycznia 2014 12:00 - 15:00

GMT +01:00 Belgrad, Bratysława, Budapeszt, Lublana, Praga

Organizator: "Jan von. Janowski" <jan@demo.intalio.pl>

Proszę:  piotr@demo.intalio.pl

Piotr Nowak zaakceptował(a) zaproszenie.

Temat: Zaproszenie do spotkania

Organizator: jan@demo.intalio.pl

Czas: środa, 22 stycznia 2014, 12:00:00 - 15:00:00 GMT +01:00 Belgrad, Bratysława, Budapeszt, Lublana, Praga

piotr@demo.intalio.pl  
piotr@demo.intalio.pl przyznał uprawnienia pełnomocnika - Przyznano następują...

Rafał, Jan, Piotr 3  
Akceptuj: Utw...

henio@demo.i...  
Testowo - bla...

jan@demo.int...  
Testowo - bla...

ulian@demo.intalio.pl

**Nowak, Piotr**

Pełna nazwa: Piotr Nowak  
Tytuł: Kierownik Projektu  
Firma: Firma ABC  
Telefon komórkowy: 222111444  
Adres e-mail: piotr@demo.intalio.pl

Zaproszenie do spotkania

Stan: Zaakceptowano  
Kiedy: 22 sty 2014 od 12:00 do 15:00  
Wyświetl:  Zajęty  
Uwagi: No jo jo jo! Jan Janowski <jan@demo.intalio.pl> wrote: Hejo!

Uczestnicy  
Zaakceptowane ( 1 ) : piotr@demo.intalio.pl

## Wybrane funkcje

### POCZTA ELEKTRONICZNA

- widok po konwersacji wiadomości
- obsługa formatu tekstowego i html
- znaczniki wiadomości – TAGI
- odroczone wysyłka wiadomości
- delegacja uprawnień dla konta
- zarządzanie retencją wiadomości
- schematy wyszukiwania
- podpowiedzi systemu po najechnaniu kursorem
- Akcje typu „drag end drop”

### PRACA GRUPOWA

- wspólne kontakty i GAL
- Listy dystrybucyjne
- kalendarze wewnętrzne i zewnętrzne
- harmonogramowanie dla spotkań
- zadania
- pliki – Aktówka
- ZIMLETY

### PANEL ADMINISTRATORA

- 80% konfiguracji przez www
- dedykowane CLI
- delegacja uprawnień
- konfiguracja mechanizmów AV/AS
- klasy usług
- obsługa wielu domen
- obsługa wielu serwerów
- obsługa kopii pełnych i przyrostowych
- szybkie odzyskiwanie danych
- deduplikacja wiadomości
- HSM

## Wybrane funkcje

### POCZTA ELEKTRONICZNA

- widok po konwersacji wiadomości
- obsługa formatu tekstowego i html
- znaczniki wiadomości – TAGI
- odroczone wysyłka wiadomości
- delegacja uprawnień dla konta
- zarządzanie retencją wiadomości
- schematy wyszukiwania
- podpowiedzi systemu po najechnaniu kursorem
- Akcje typu „drag end drop”

### PRACA GRUPOWA

- wspólne kontakty i GAL
- Listy dystrybucyjne
- kalendarze wewnętrzne i zewnętrzne
- harmonogramowanie dla spotkań
- zadania
- pliki – Aktówka
- ZIMLETY

### PANEL ADMINISTRATORA

- 80% konfiguracji przez www
- dedykowane CLI
- delegacja uprawnień
- konfiguracja mechanizmów AV/AS
- klasy usług
- obsługa wielu domen
- obsługa wielu serwerów
- obsługa kopii pełnych i przyrostowych
- szybkie odzyskiwanie danych
- deduplikacja wiadomości
- HSM

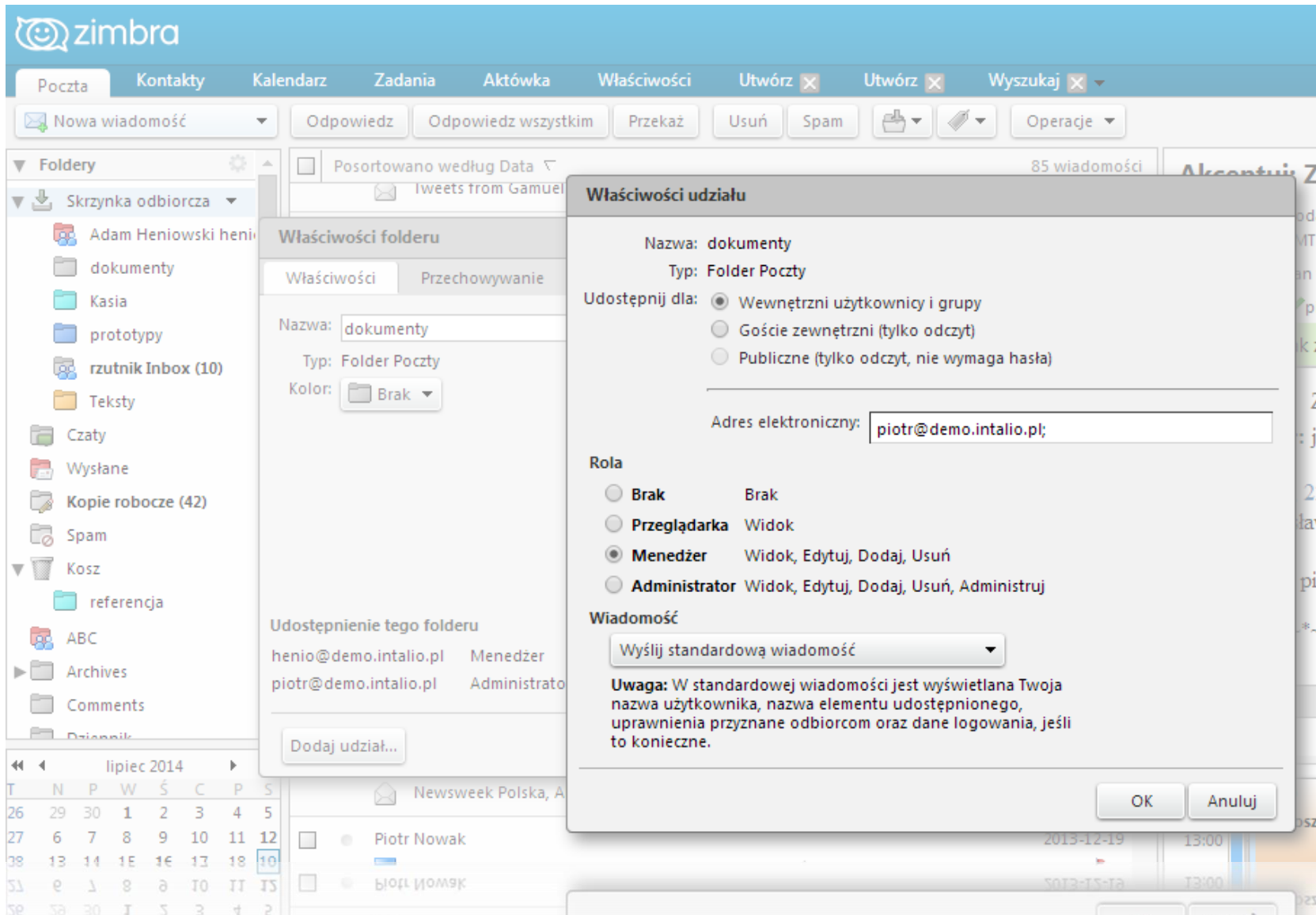

**Właściwości folderu**

Właściwości | Przechowywanie

Nazwa: dokumenty

Typ: Folder Poczty

Kolor: Brak

Udostępnienie tego folderu

henio@demo.intalio.pl	Menedżer
piotr@demo.intalio.pl	Administrator

**Właściwości udziału**

Nazwa: dokumenty

Typ: Folder Poczty

Udostępnij dla:

- Wewnętrzni użytkownicy i grupy
- Goście zewnętrzni (tylko odczyt)
- Publiczne (tylko odczyt, nie wymaga hasła)

Adres elektroniczny: piotr@demo.intalio.pl;

**Rola**

- Brak Brak
- Przeglądarka Widok
- Menedżer Widok, Edytuj, Dodaj, Usuń
- Administrator Widok, Edytuj, Dodaj, Usuń, Administruj

**Wiadomość**

Wyślij standardową wiadomość

**Uwaga:** W standardowej wiadomości jest wyświetlana Twoja nazwa użytkownika, nazwa elementu udostępnionego, uprawnienia przyznane odbiorcom oraz dane logowania, jeśli to konieczne.

OK Anuluj

← → ↻ 🏠 <https://demo.intalio.pl/home/jan@demo.intalio.pl/Calendar.html?view=month&date=20140419>

Dzień Tydzień roboczy Tydzień Miesiąc Dzisiaj

### kwiecień 2014

niedziela	poniedziałek	wtorek	środa	czwartek	piątek
03-30	31	04-1	2	3	
6	7	8	9	10	
13	14	15	16	17	
20	21	22			
27	28	29			
4	5	6			

#### Właściwości udziału

**Nazwa:** Kalendarz  
**Typ:** Kalendarz

**Udostępnij dla:**

- Wewnętrzni użytkownicy i grupy
- Goście zewnętrzni (tylko odczyt)
- Publiczne (tylko odczyt, nie wymaga hasła)

**Adres URL**

Pozwala innym na dostęp do tego elementu, kieruje ich do tego URL:

**ICS:** <https://demo.intalio.pl:4...@demo.intalio.pl/Calendar>  
**Widok:** <https://demo.intalio.pl:4...@demo.intalio.pl/Calendar.html>  
**Outlook:** <webcal://demo.intalio.pl:...@demo.intalio.pl/Calendar>

OK Anuluj

T	N	P	W	Ś	C	P	S
26	29	30	1	2	3	4	5
27	6	7	8	9	10	11	12
28	13	14	15	16	17	18	19
20	21	22	23	24	25	26	27

Programowalne dodatki do Zimbry

- wtyczki i aplikacje
- integracja środowisk
- wymiana danych

Dla czego firmy i instytucje decydują się na wybór Zimbry?

1  
1  
2

2  
3  
1

3  
2  
3

FUNKCJONALNOŚĆ

KOSZTY

WDROŻENIE - CZAS

# Chcemy rozwiązania, które

FUNKCJONALNOŚĆ

*będzie przyjazne użytkownikom,  
dostarczy nam dodatkowej funkcjonalności – coś więcej niż tylko poczta,  
ujednolici nam klienta pocztowego – mniej problemów,  
umożliwi nam synchronizację z urządzeniami mobilnymi,  
umożliwi nam korzystanie z archiwum pocztowego dla użytkowników.*

# Chcemy rozwiązania, które

KOSZTY

*jest tańsze w nabyciu i utrzymaniu niż inne znane systemy tej klasy,  
nie będzie generować wysokich kosztów dla infrastruktury technicznej,  
będzie angażowało administratora systemu w stopniu minimalnym,  
jest stabilnym rozwiązaniem.*

# Chcemy rozwiązania, które

WDROŻENIE - CZAS

*nie wymaga wielu tygodni konfiguracji i testów,  
jest przyjazne jeżeli chodzi o migrację danych z innych środowisk,  
oferuje wiele scenariuszy związanych z przetęciem.*

### Czego można od nas oczekiwać?

- Poprowadzimy projekt wdrożenia
- Zaplanujemy architekturę dla środowiska
- Przeprowadzimy migrację danych z  
MS Exchange, Lotus Notes, GroupWise, Postfix, Sendmail i inne
- Zminimalizujemy ryzyka w projekcie

WDROŻENIA

SZKOLENIA

MIGRACJA

WSPARCIE UŻYTKOWNIKÓW

znamy się na tym co robimy